



ROUND by Pink Post

Corespondență internă



despre

Serviciul asigură preluarea și livrarea fluxului intern de corespondență între sediile centrale și sucursalele / agențiile / punctele de lucru ale aceleiași societăți

Serviciul presupune atingerea unui număr stabilit de puncte, zilnic sau de mai multe ori pe zi, sau cu o frecvență prestabilită conform nevoilor specifice ale beneficiarului



timp

Termenul de livrare este de

24/48 ore



beneficii

- trasabilitate pe tot parcursul livrării
- orar prestabilit de ridicări și livrări
- structura dedicată (curieri auto)
- software user friendly



descriere

Serviciul **ROUND** de ridicări/livrări ale documentelor care circulă între sediile centrale și sucursalele/agențiile aceleiași societăți implică un sistem logistic dedicat și are un orar specific de ridicări și livrări.

În general necesită mai mult de o atingere pe zi per sediu și un traseu scurt din punct de vedere al timpului (livrare la 24/48h). Acest sistem de livrare corespondență beneficiază de personal dedicat.

Frecvența de colectare/livrare este prestabilită conform nevoilor specifice ale beneficiarului, fiind în general:

- București și orașe mari: zilnic, de 2 ori pe zi;
- Orașe medii: zilnic, o dată pe zi;
- Orașe/localități mici: de 2-3 ori pe săptămână.

O agenție/sucursală/sediu poate trimite în principiu către trei categorii de destinatari:

1. Sucursale în același oraș;
2. Sediul central;
3. Alte sucursale din alte localități.

Preluarea corespondenței se face în baza unui borderou, fiecare plic (colet) fiind scanat individual și preluat în gestiunea operatorului poștal. Pe parcursul livrării, fiecare plic/colet este scanat la fiecare manipulare (livrarea directă la sucursala de destinație sau în orice punct logistic de pe flux)



logistica

Pink Post dispune de:

- depozit central extins (3,000 mp)
- 3 HUB-uri principale (Bacău, Cluj, Sibiu)
- curse interne de linie (25 rute de noapte care asigură legătura între depozitul central și toate filialele din țară)
- flotă de mașini
- personal dedicat
- rețea operațională națională
- software dedicat



flux operational

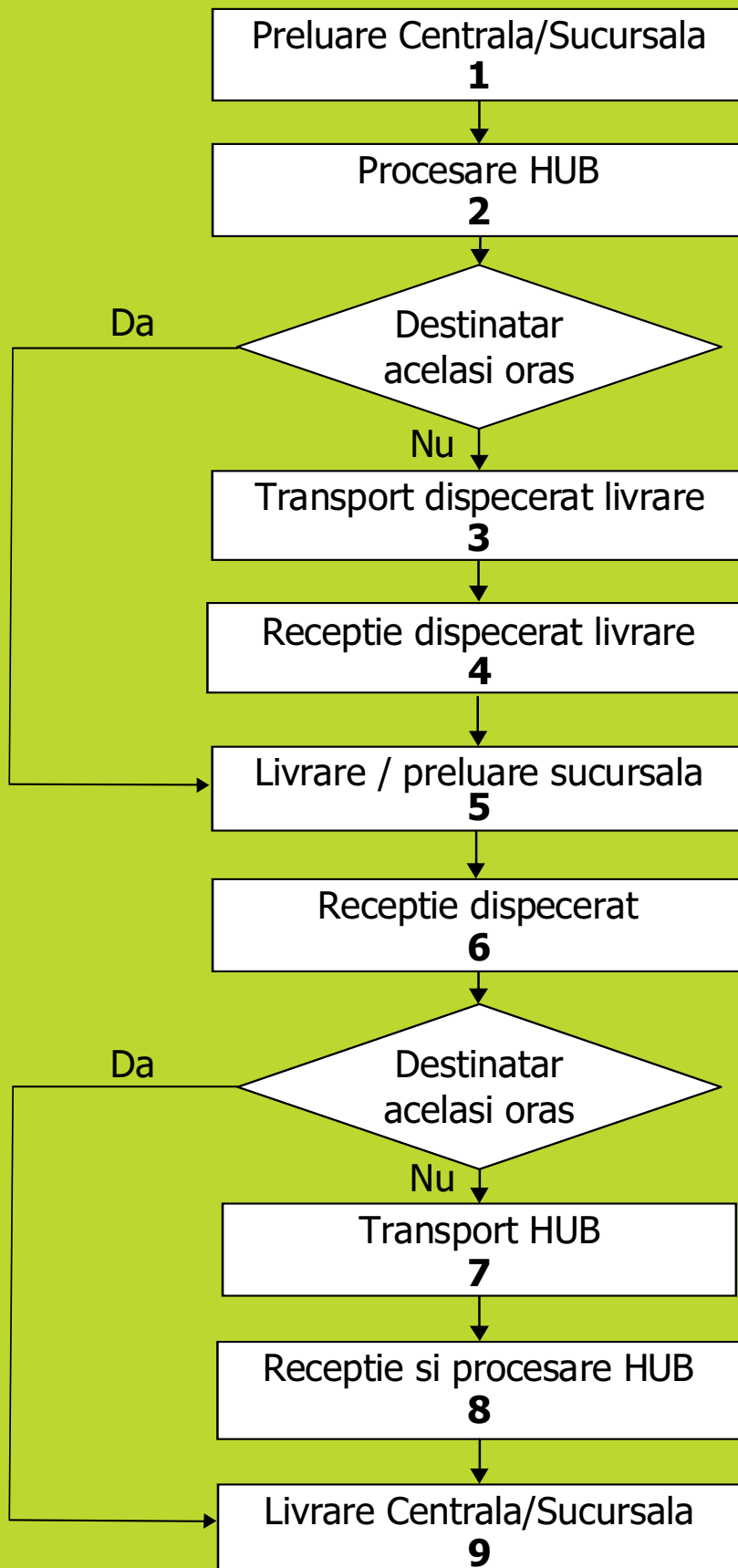



detaliere proces

1) Preluare centru:

- preluarea zilnica sau conform intervalului stabilit a trimiterilor de la centrul operational indicat de expeditor
- emitere self AWB responsabil expeditor
- scanare nominala la preluare

2) Procesare HUB :

- transportul trimiterilor in centrul de sortare
- receptie nominala prin scanare
- alocare trimiteri pe rutele de destinatie

3) Transport dispecerat livrare:

- transportul trimiterilor in dispeceratul de livrare prin rutele interne Pink Post

4) Receptia dispecerat livrare:

- receptia nominala prin scanare a trimiterilor in dispecerat
- alocarea pe rutele de livrare ale soferilor

5) Livrare/preluare sucursala

- livrarea trimiterilor catre sucursalele/filialele destinate
- scanarea nominala la livrare si marcarea in sistem a datelor livrarii (persoana responsabila si datele de identificare)
- emitere self AWB reprezentant sucursala/filiala
- ridicarea trimiterilor din filiala/sucursala si receptia lor de catre soferi prin scanare nominala

6) Receptie dispecerat

- receptia trimiterilor ridicate din filiala/sucursala precum si a documentelor inregistrate in urma livrarii in dispecerat prin scanare nominala
- alocarea pe rute de destinatie

7) Transport HUB

- transportul trimiterilor preluate precum si a documentelor de livrare in centrul de sortare prin rutele interne Pink Post

8) Receptie si procesare HUB

- receptia prin scanare nominala a trimiterilor preluate si a documentelor de livrare in centru de sortare
- arhivarea documentelor de livrare
- alocarea trimiterilor preluate pe rutele de livrare ale soferilor

9) Livrare centru

- livrarea trimiterilor preluate din sucursala catre centrul operational indicat de expeditor
- scanarea nominala la livrare si marcarea in sistem a datelor livrarii (persoana responsabila si datele de identificare)