



EXPRESS by Pink Post

Expediții cu prioritate



despre

Serviciul asigură livrarea în regim track&trace a trimerilor poștale și coletelor de mici dimensiuni către destinatari finali



timp

Termenul de livrare este de

24/48 ore



beneficii

- trasabilitate pe tot parcursul livrării
- structura dedicată (curieri auto)
- software user friendly



descriere

Serviciul **EXPRESS** de ridicări și livrări ale coletelor în locațiile indicate în aria de acoperire a serviciului implică un sistem logistic dedicat

Frecvența de colectare este prestabilită conform nevoilor specifice ale beneficiarului

Preluarea corespondenței se face în baza unui borderou, fiecare colet fiind scanat individual și preluat în gestiunea operatorului poștal. Pe parcursul livrării, fiecare colet este scanat la fiecare manipulare (livrarea la destinație sau în orice punct logistic de pe flux)

Serviciu disponibil în:

Bucuresti+ Ilfov	Ramnicu Valcea	Suceava
Cluj Napoca	Pitesti	Satu Mare
Sibiu	Campulung	Baia Mare
Bacau	Curtea de Arges	Oradea
Iasi	Mioveni	Bistrita
Constanta	Targoviste	Zalau
Galati	Alexandria	Miercurea Ciuc
Braila	Calarasi	Targu Mures
Ploiesti	Tulcea	Sighisoara
Brasov	Slobozia	Alba Iulia
Fagaras	Buzau	Deva
Timisoara	Focsani	Hunedoara
Lugoj	Vaslui	Petrosani
Craiova	Barlad	Lupeni
Targu Jiu	Botosani	Vulcan



logistică

Pink Post dispune de:

- depozit central extins (3,000 mp)
- 3 HUB-uri principale (Bacău, Cluj, Sibiu)
- curse interne de linie (25 rute de noapte care asigură legătura între depozitul central și toate filialele din țară)
- flotă de mașini
- personal dedicat
- rețea operațională națională
- software dedicat



flux operațional

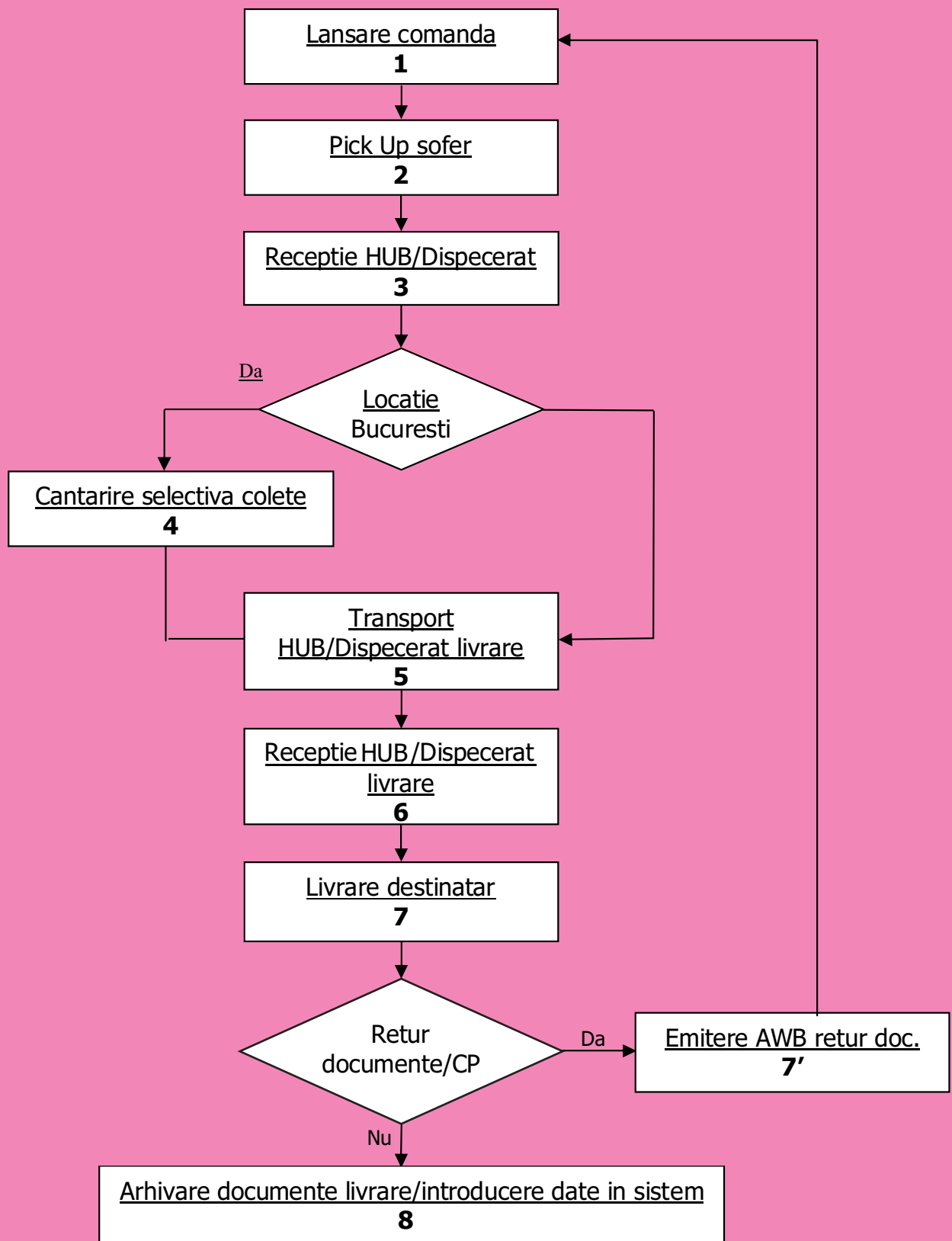



detaliere proces

1) Lansare comanda:

- online prin emiterea de self AWB
- telefonic
- e-mail

2) Pick Up sofer :

- ridicarea coletelor de la adresa indicata de expeditor
- transportul coletelor in centrul de sortare/dispecerat

3) Receptie HUB/dispecerat:

- receptie prin scanare nominala a coletelor in centrul de sortare/dispecerat
- sortare pe rute de destinatie

4) Cantarire selectiva colete:

- coletele procesate in centrul national de sortare (HUB) se cantaresc selectiv pentru verificarea conformitatii

5) Transport HUB/dispecerat livrare:

- transportul trimiterilor prin reseaua proprie Pink Post in centrul de sortare sau dispeceratul de livrare dupa caz

6) Receptie HUB/dispecerat livrare

- receptia trimiterilor nominala prin scanare in HUB/ dispecerat livrare
- alocarea pe rutele de livrare ale soferilor

7) Livrare destinatar

- livrarea coletelor catre destinatari pe baza de semnatura de primire
- inregistrarea in sistem prin scanare nominala si introducerea detaliilor de livrare (persoana care a semnat si datele de identificare)

7') Emitere AWB retur documente

- pentru coletele a caror livrare presupune returnarea de documente la expeditor se intocmeste AWB de retur documente
- trimiterea cu documentele retur reintra in circuitul standard de livrare

8) Arhivare documente de livrare / introducere date in sistem

- documentele rezultate in urma livrarii se arhiveaza iar datele de livrare (data, ora, persoana care a semnat de primire si datele de identificare) se introduc in sistem pentru a putea fi vizualizate de expeditor